

Pasos a seguir para el llenado del depósito de combustible.



1. Comprobar con el cliente que los datos reflejados en el albarán son correctos (nombre, dirección, tipo y cantidad de producto).

2. Preguntar al cliente por el vacío disponible en su tanque y solicitar que nos indique el tanque y su boca de descarga.

3. En presencia del cliente, introducir el albarán en la impresora y efectuar la puesta a cero del contador.

4. Predeterminar en el contador la cantidad de gasóleo a suministrar.

5. Conectar el boquerel a la boca del depósito del cliente, evitando goteos o derrame del producto.



6. Comenzar la descarga accionando la motobomba-contador, instando al cliente a que vigile conjuntamente la operación de descarga.

7. Finalizada la descarga, mostrar al cliente la lectura del contador.

8. Imprimir el albarán de entrega retirándolo de la impresora.

9. Solicitar al cliente que firme el albarán de entrega.

10. Retirar la manguera evitando derrames.

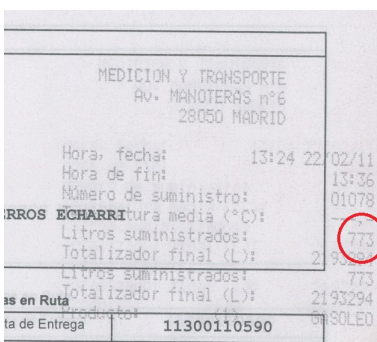

Con contadores digitales

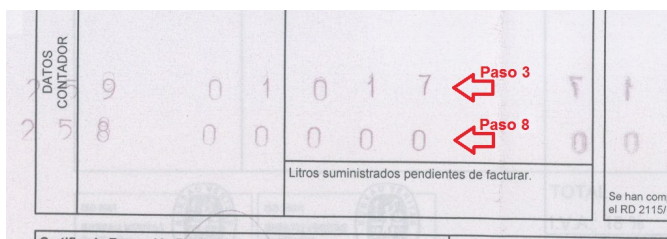

Con contadores analógicos.